



# Attività didattiche 2018/2019



*Tutte le proposte e le iniziative della nostra azienda sono rivolte a scuole, associazioni e gruppi di bambini/ragazzi.*

*A.A.A. (Attività Assistite con gli Animali) con personale formato secondo le Linee Guida Nazionali.*

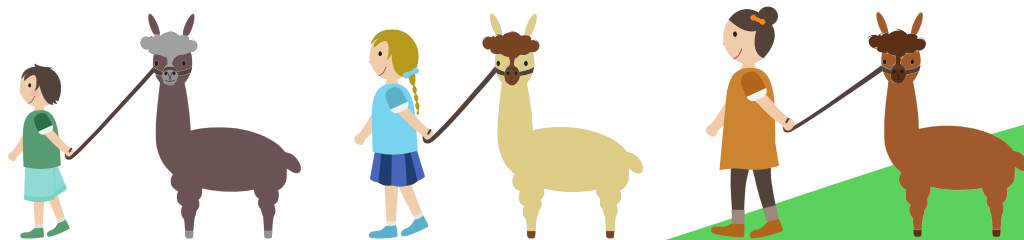

AZIENDA AGRICOLA  
ZANOTELLI SILVIO

SILPACA  
ALLEVAMENTO ALPACA

Info e Contatti  
[info@silpaca.it](mailto:info@silpaca.it)

[WWW.SILPACA.IT](http://WWW.SILPACA.IT)

# SILPACA

*Allevamento di Alpaca  
in Val di Cembra*

## CHI SIAMO

**SILVIO ZANOTELLI** fonda l'azienda agricola nel 2010, dopo essersi diplomato all'Istituto Agrario di San Michele All'Adige. Scelta fatta per vivere e lavorare a stretto contatto con la natura e gli animali seguendo una passione trasmessa sin da quando era piccolo da papà Elio. Nel 2013, insieme alla moglie Ilaria, decide di diversificare l'azienda creando l'Allevamento Silpaca: uno tra i primi allevamenti di alpaca nati in Trentino.

**ILARIA BALDO** è laureata in matematica, ma avendo un'immensa passione per gli animali e la natura, decide di mettere da parte il sogno di diventare insegnante per realizzarne un altro: lavorare con gli animali e le persone!  
È inoltre Responsabile di Attività in Interventi Assistiti con gli Animali, secondo le Linee Guida Nazionali per gli I.A.A.



## LA NOSTRA AZIENDA

Immersa nelle campagne della Val di Cembra in Trentino-Alto Adige, in un suggestivo anfiteatro coltivato a vigneto e meleto, si trova la nostra azienda agricola. Un progetto che comprende lo sviluppo delle coltivazioni tipiche del nostro territorio come viti, meli, piccoli frutti e lo sviluppo dell'apicoltura, perché crediamo sia nel valore ecologico delle api sia all'importante insegnamento di vita sociale che offrono all'uomo.

Ma non solo: nel 2013 nasce l'**Allevamento Silpaca**, uno tra i primi allevamenti di alpaca del Trentino. Crediamo si possa parlare davvero di "amore a prima vista": è infatti bastato un solo incontro con questi meravigliosi animali per convincerci ad intraprendere quest'avventura.

Apprezzati per la loro morbida lana fin dall'antichità, gli alpaca sono animali docili, curiosi ed intelligenti, particolarmente adatti alle attività ludiche e didattiche con adulti e bambini.

---

***Per noi Silpaca significa famiglia,  
passione per il nostro lavoro, spirito  
di collaborazione, amore per gli  
animali, vita all'aria aperta,  
condivisione e sorrisi.  
I valori in cui crediamo sono, da  
sempre, anche i nostri principali  
obiettivi.***

---

Tramite le nostre proposte, cerchiamo di trasmettere la passione per gli alpaca, per la vita all'aria aperta e per la campagna.



# GLI ALPACA



## COSA SONO?

L'alpaca è un mammifero originario del territorio delle Ande sud-americane e fa parte, come i lama, della famiglia dei camelidi. È allevato sin dai tempi degli Incas per le numerose qualità della sua lana, che è leggera, calda e morbidissima, non contiene lanolina ed ha proprietà anallergiche.

Gli alpaca presentano 22 colorazioni naturali, vengono tosati una sola volta all'anno, in primavera, e producono circa 2kg di lana a testa. La loro alimentazione è composta esclusivamente da erba, fieno e foglie. Le femmine danno alla luce un solo piccolo all'anno (chiamato cria) con una gestazione che dura all'incirca 11/12 mesi.

Somigliante al lama, è però molto più piccolo e delicato, non adatto quindi alla soma. Per il suo aspetto buffo e simpatico, il suo carattere pacato e la sua naturale predisposizione all'interazione con l'uomo, si presta molto bene ad attività ludico-didattiche e di pet therapy.

## I NOSTRI ANIMALI

Il nostro allevamento di alpaca nasce nel 2013, dall'amore per gli animali e per la natura di Silvio e Ilaria. Siamo partiti con quattro giovanissimi esemplari: due maschi e due femmine (Manolo, Cynar, Violina e Coca).

Nel 2016 arriva Ginger, la prima cucciola nata nel nostro allevamento. Da allora, il numero di esemplari è in lenta ma costante crescita (lenta perché la gestazione di una mamma-alpaca dura quasi un anno!).

La salute e il benessere dei nostri alpaca per noi sono priorità assolute: ci occupiamo personalmente e quotidianamente degli animali, li alleviamo in modo non intensivo per garantire al nostro gregge la serenità e l'alimentazione controllata e di qualità di cui necessitano.

Questi anni passati a prenderci cura dei nostri animali ci hanno permesso di conoscerli e addestrarli al meglio, con calma e pazienza. Ci siamo resi conto di quanto il contatto diretto con gli animali faccia bene a tutte le persone, indipendentemente dall'età.



## PERCHE' IL RAPPORTO CON GLI ANIMALI E LA NATURA FA BENE?



Sono moltissimi gli studi che hanno dimostrato che la relazione uomo-animale ha un importante ruolo educativo.

In particolare, questa relazione è efficace nei bambini: instaurare un legame con gli animali e giocare con loro produce molti effetti positivi (sia fisiologici che emotivi).

Infatti rallenta il battito cardiaco e respiratorio, abbassa la pressione sanguigna, migliora l'umore ed ha un effetto tranquillante, diminuisce l'ansia, aumentando curiosità ed entusiasmo. L'interazione, inoltre, aiuta a sviluppare più rapidamente il processo di apprendimento favorendo l'apertura a nuove esperienze e nuovi interessi.

- ✓ Accresce l'autonomia del singolo e lo spirito di socializzazione di gruppo
- ✓ Arricchisce il vocabolario, l'immaginazione e la creatività
- ✓ Aumenta le abilità motorie
- ✓ Sensibilizza il bambino alla diversità
- ✓ Aumenta l'empatia



---

*Imparare a prendersi cura di qualcuno di diverso da sé è un ottimo metodo per sviluppare e coltivare fin da piccoli il senso di responsabilità.*

---



# I NOSTRI LABORATORI

I laboratori, le attività e le iniziative sono pensati per classi o gruppi di bambini e ragazzi. Le proposte sono personalizzabili in base all'età e alle esigenze dei partecipanti.

## TREKKING CON GLI ALPACA

Durante la passeggiata gli alpaca vengono accompagnati con capezza e lunghina, i bambini e i ragazzi vengono invitati a guidare gli animali a turno.

Si insegna loro il rispetto e la cura di un essere vivente diverso da sé stessi, motivando il senso di responsabilità, lo spirito di condivisione e accrescendo l'autostima.

Gli alpaca sono animali molto tranquilli, curiosi e pacati. Sono addestrati a camminare in fila indiana seguendo il conduttore, la loro andatura è lenta e costante: sono quindi particolarmente adatti alle passeggiate con bambini e ragazzi.

Una semplice camminata nelle suggestive campagne della Val di Cembra o lungo i sentieri nel bosco che portano al Lago Santo, diventa così molto più divertente e interessante.

I percorsi del trekking sono mirati alla scoperta del nostro territorio e sono personalizzabili in base all'età e alle esigenze dei partecipanti.



## IL MONDO DELLE API



Visita guidata all'apiario della nostra azienda: con una semplice e suggestiva passeggiata nel meleto è infatti possibile raggiungere gli alveari per osservare le api al lavoro in totale sicurezza!

Grazie all'arnia didattica, i bambini impareranno divertendosi quali sono gli abitanti dell'alveare, i loro ruoli e la complessa e interessante organizzazione che contraddistingue questi magnifici insetti.. chi sarà capace di trovare la regina??!

Scopriranno come si veste un apicoltore mentre lavora, gli strumenti che utilizza ed il

loro impiego.

Le api, lo sanno tutti, fanno il miele: come fanno a farlo e in che modo producono diversi tipi di miele? Ma quali sono tutti i prodotti delle api?

Costruiremo insieme le bombe di fiori: palline di argilla, terra e semi. Che i bambini potranno portare a casa per lanciarle nei prati, per un'esplosione di colori e profumi, molto utili alle api e meravigliose da veder fiorire!

## I TESORI DEL MASO



Diverte ed interessante attività che coniuga gioco, svago e didattica: imparare divertendosi è il nostro obiettivo! Si tratta di una caccia al tesoro non competitiva per scoprire tutti i tesori della nostra azienda: alpaca, api, cani da guardiania, hotel per gli insetti, meli, viti e... tanto altro!!

I bambini (ragazzi) saranno divisi in gruppi, verrà fornita loro una mappa della nostra azienda che li condurrà da un punto all'altro del circuito per scoprire, vedere, imparare, risolvere enigmi e divertirsi insieme! È un'attività varia e dinamica, che accresce lo spirito di collaborazione e la socializzazione di gruppo.

## IL PICCOLO CONTADINO

Visita guidata nel frutteto dell'azienda, tra meli e viti scopriremo le coltivazioni tipiche del nostro territorio e i caratteristici muretti a secco della Val di Cembra.

Invaseremo poi qualche piantina di ribes, che poi vi potrete portare via, per piantarle nel giardino della vostra scuola. Scoprirete quali sono i segreti dei contadini per poter coltivare al meglio il vostro piccolo frutteto!

La cura e la gestione delle piantine di ribes stimoleranno la responsabilità e le capacità manuali, avvicinando i bambini di città al mondo contadino, spesso sconosciuto.



## L'HOTEL DEGLI INSETTI

Un Hotel per gli Insetti è un rifugio artificiale per piccoli invertebrati che ha come obiettivo la salvaguardia della biodiversità, ospitando insetti come api selvatiche, coccinelle, forbicine, crisope, farfalle e vespe solitarie.

Insieme visiteremo il meraviglioso Hotel degli Insetti della nostra azienda, scopriremo quali sono gli insetti "buoni" che ci abitano e i loro alloggi preferiti!

Realizzare il proprio hotel è facile e divertente, insieme ne faremo uno che potrete poi installare nel

giardino della vostra scuola. Questo laboratorio è utile per sensibilizzare i bambini e i ragazzi alla biodiversità, scoprendo che tutti gli esseri viventi hanno un ruolo importante in natura. Non solo, questo lavoro di gruppo sviluppa la creatività, la manualità e lo spirito di collaborazione per raggiungere un obiettivo comune.

## ALLA SCOPERTA DELLA LANA

Laboratorio per bambini e ragazzi dedicato alla scoperta dei segreti della lana di alpaca: come fa il pelo a diventare un gomitolo? Che differenza c'è tra la lana di alpaca e quella di pecora?

Risponderemo divertendoci a queste e ad altre domande sull'argomento, scopriremo tutte le fasi della lavorazione della lana di alpaca.

Andremo poi a realizzare assieme un simpatico oggetto con la lana, da portare con sé a casa! Durante il laboratorio verranno stuzzicati il tatto e l'olfatto, la fantasia e la manualità.

Le proposte per la parte creativa sono varie, il laboratorio sarà personalizzato in base all'età dei partecipanti.





# LA TUA FATTORIA - SPECIALE SCUOLA

**LA TUA FATTORIA** è un'iniziativa nata per far conoscere il nostro lavoro e il nostro territorio, dando la possibilità a tutti di sentirsi parte integrante della nostra fattoria. Aderendo ad una di queste proposte potrete scoprire come funziona un'azienda agricola, imparerete che è madre natura a scandire i nostri tempi e il nostro lavoro, che ci vogliono molta pazienza e dedizione, ma anche che i risultati alla fine ripagano gli sforzi!

## ADOTTA UN ALVEARE -SPECIALE SCUOLA-



Adotta un alveare insieme alla tua classe! Le api non producono solo miele, fanno molto di più! Il loro lavoro è essenziale e insostituibile per il nostro pianeta, basti pensare che il 70% delle piante dipende da questo piccolo animale. La quota è di 10€ a bambino/ragazzo e comprende:

- l'assegnazione di un alveare alla classe tramite targhetta identificativa;
- l'invio tramite e-mail della fotografia del vostro alveare;
- una visita in azienda durante la quale scoprirete il magico e complesso mondo delle api;
- un vaso da 500gr di miele prodotto in azienda da portare a casa per ogni bambino ed avere così la possibilità di portare a casa un dolcissimo e gustoso pezzetto della nostra azienda.

*La visita all'alveare va prenotata e concordata con il responsabile delle attività dell'azienda. Per avere la possibilità di utilizzare l'arnia didattica, la visita dovrà essere effettuata dal 15 aprile al 15 ottobre. Il mancato ritiro del miele e della visita andrà a beneficio dell'azienda e la quota non potrà essere rimborsata.*

## ADOTTA UN MELO -SPECIALE SCUOLA-



Adotta uno dei meli della nostra azienda insieme alla tua classe!

La quota è di 10€ a bambino/ragazzo e comprende:

- l'assegnazione di un melo da scegliere tra le varietà che coltiviamo in azienda: Golden Delicious, Red77 Delicious e Renetta Canada.
- l'identificazione del melo scelto con una targhetta;
- l'invio tramite e-mail di alcune notizie e fotografie del "vostro" albero durante le varie stagioni dell'anno;
- la visita in azienda in autunno, durante la quale sarà possibile raccogliere le mele dall'albero che vi è stato assegnato per portarle a casa.

*Ogni melo è adottabile con un minimo di 15 partecipanti. Il periodo idoneo alla raccolta sarà comunicato in seguito, indicativamente potrà essere tra il 15 settembre e il 15 ottobre. Non dipende da noi, ma dall'andamento della stagione e dalla maturazione delle mele sulle piante. Il mancato ritiro delle mele nel periodo stabilito andrà a beneficio dell'azienda e la quota non sarà rimborsata.*